市民の学習と集会の場に

下保谷図書館が本日（六月十五日）開館

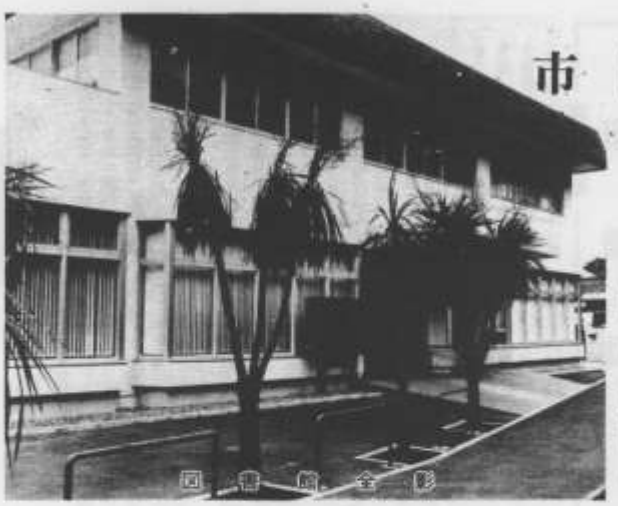
図書館全景

昨年九月から、下保谷センター敷地内に建設中であった下保谷図書館は、本年三月に完成し、その後、書架の取付けや、公民館図書室（福祉会館内、住吉町六丁目）からの図書の入れ替え、新図書の搬入・整理なども終えましたので、本日六月十五日（）より開館致します。

この図書館の特色は、貸出し中心の図書館です。市民のみなさんが、ご自分の読みたい本を家庭に持って帰って、ゆっくりとお読みになっていただくための図書館です。ご利用を心からお待ちしています。

新図書館は、鉄筋二階建て、総床面積約五七三平方メートルで、一階は、三万冊収容の閲覧室、貸出しカウンター、簡単な調べもの用のレファレンスコーナーなどからなっています。

特に、貸出しカウンターは、図書の貸出しに主力をおいているため、貸出し事務を簡易化した、逆ブラウン方式窓口となっています。

二階は、各種の集会活動などに利用できる施設として、七十畳の桜子を備えた集会室、十五畳の和室、印刷室、ロビー等からなっています。

一階、二階とも福祉会館、および児童館と廊下で結ばれています。

なお、住吉町の福祉会館内図書室は、これまでどおりの図書の貸出しを行っています。新図書館と併せてご利用ください。

ご利用のあんない

一階　図書館

利用できる方は

○市内にお住いの方、市内にお勤めの方ならどなたでも自由に本が借りられます。

○児童図書も、全蔵書の四十％近く用意しましたので、こどもさんも大いに利用してください。

本を借りるときは

○はじめての人は、貸出しカウンターで登録してください。住所、氏名を書くだけであなたの「借出券」を作ります。

○借出し手続は、貸りたい本と「借出券」をカウンターへもってくるだけで貸りられます。

○本は一人四冊、一週間借りられます。

貸出しカウンター

本を返すときは

○返す本を返却カウンターに置くだけで済みます（「借出券」を出す必要はありません。）

○図書館が閉っていたら、玄関横の「ブックポスト」へ返す本だけを入れてください。

開館日

火曜日から土曜日まで、毎月第一・第三の日曜日

開館時間

午前十時から午後五時まで。（土曜、日曜も同じ）

休館日

毎週月曜日と、毎月第三、第四の日曜日、および、祝日、年末年始、特別整理期間中。

（◉月曜日が祝日の場合は、翌日の火曜日も休館日となります。）

閲覧室

所在地　保谷市下保谷四―三―十八
下保谷センター敷地内
（西武池袋線、保谷駅北口から徒歩五分）

電話　下保谷図書館 ☎四二〇六〇

二階

集会室（定員七十名）

和室（十五畳）

集会室には、定員分の桜子のほか、幕写金ができる設備もととのっています。市民のみなさんの集会、サークル活動にご利用ください。

印刷室

印刷室には、謄写版用印刷機を置き、市民団体などは無料で使用できます。

利用できる日

毎月第四の日曜日を除く毎日

利用時間

午前九時から午後十時まで（土曜、日曜も同じ）

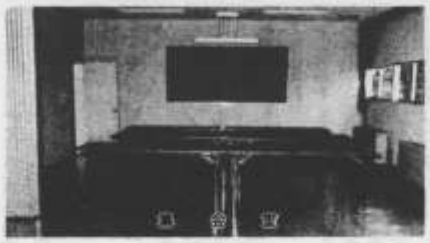
集会室

利用申込みは

下保谷図書館へ申込んでください。利用日の一ヵ月前から、二日前まで受付けます。

利用できない日

毎月第四日曜日（定期清掃日）および、年末年始